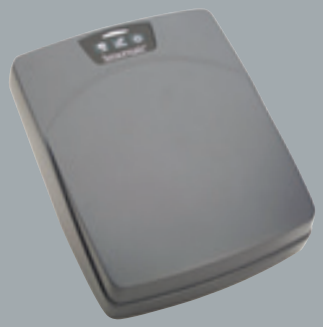

ZBAMB2011T
Antena del desactivador, montaje sobre el mostrador

Desactivador Value Pad

El dispositivo Value Pad de Sensormatic desactiva etiquetas EAS AM a distancias de hasta 10 cm (4 in) desde la superficie de la plataforma para proporcionar un proceso de desactivación homogéneo y agilizar el paso por caja. Esta unidad realiza un proceso de detección y desactivación en dos pasos. Los indicadores de estado integrados proporcionan notificaciones visuales y sonoras cuando se detectan y desactivan etiquetas activas correctamente.

Además, el desactivador actúa como un dispositivo de doble control cuando no se está seguro de si la etiqueta ha sido desactivada. El teclado integrado permite controlar el volumen y el tono del desactivador para distinguirlo de otros equipos en el punto de venta. El teclado también activa el modo de ahorro de energía para evitar los hurtos al apagar la unidad.

Presenta gran variedad de opciones de instalación (en mostrador, vertical y empotrado) y su elegante diseño compacto maximiza el espacio en el mostrador del punto de venta. Value Pad funciona con una toma de corriente eléctrica normal y no requiere un controlador separado.

Si se conecta a un dispositivo de gestión de datos compatible con los sistemas EAS, es posible generar informes personalizados a partir del recuento de desactivaciones en tiempo real para obtener datos de negocio fundamentales.

Ventajas para el minorista

// La función de escáner solo desactiva etiquetas con un código de barras válido.

// Diseño estilizado que permite aprovechar al máximo el espacio del punto de venta.

// La opción de conectividad EAS permite generar información operativa que ayuda a identificar y corregir con rapidez el rendimiento.

// Los indicadores sonoros y visuales integrados proporcionan una respuesta inmediata cuando se detectan y desactivan etiquetas activas.

Códigos de productos

ZBAMB2011T
Antena del desactivador, accesorios de montaje sobre el mostrador, cable de alimentación

ZBAMB2011
Antena del desactivador

5606-0079-01
Fuente de alimentación

ZBAMB1101
Antena del desactivador (sin teclado)

Productos compatibles

Todas las etiquetas EAS AM de Sensormatic
Wireless Device Manager
Wireless Module (módulo inalámbrico)
Shrink Management as a Service (SMaaS)
Módulo de alarma remota de desactivación

Especificaciones

Longitud ..... 21 cm (8,3 in)
Anchura ..... 16 cm (6,3 in)
Altura ..... 4 cm (1,6 in)
Peso .....0,95 kg (2,1 lb)
Longitud del cable ..... 170 cm (5,5 ft)
Peso fuente de alimentación ...0,28 kg (0,6 lb)

Eléctricas

Desactivador

Tensión de entrada .....18 V CC, 1,7 A

Fuente de alimentación independiente
Tensión de entrada .....100-240 V CA a 50-60 Hz
Corriente de línea de CA.....1 Arms máx.
Tensión de salida ..... 18 V CC, 1,7 A Listado Clase 2

Certificada como fuente de alimentación limitada (LPS)

Condiciones ambientales

Temperatura de funcionamiento
De 0 °C a 35 °C (de 32 °F a 95 °F)

Carcasa
De 0 % a 90 % sin condensación

Sensormatic
Value Added Reseller
Authorized Partner

Unisensor
Tlf. 955.682.888 // 902.280.888
www.unisemsor.net
unisensor@unisensor.net

Copyright © 2019 Johnson Controls.
Todos los derechos reservados. SENSORMATIC SOLUTIONS y los nombres de productos que aparecen en este documento son marcas registradas. Se prohíbe estrictamente el uso sin autorización.

Declaraciones

EMC
47 CFR Parte 15
RSS 210
EN 300330
EN 301489

Seguridad (segunda edición)
UL 60950-1
CSA C22.2.60950-1
EN 60950-1

EMF
EN 50364

CE Este producto cumple la directiva RoHS II 2011/65/UE y el reglamento (CE) N.º 1907/2006 relativo a la restricción de sustancias peligrosas (REACH), así como las posteriores modificaciones de ambos.

Sensormatic
Value Added Reseller
Authorized Partner

Unisensor
Tlf. 955.682.888 // 902.280.888
www.unisemsor.net
unisensor@unisensor.net

Sensormatic by Johnson Controls

Copyright © 2019 Johnson Controls.
Todos los derechos reservados. SENSORMATIC SOLUTIONS y los nombres de productos que aparecen en este documento son marcas registradas. Se prohíbe estrictamente el uso sin autorización.